MAÉVA BAÏON

Paroles de
Christiane FOMERAND

Musique de
Etienne SAUTON
et Patrice JOUNIER

T° di BAÏON

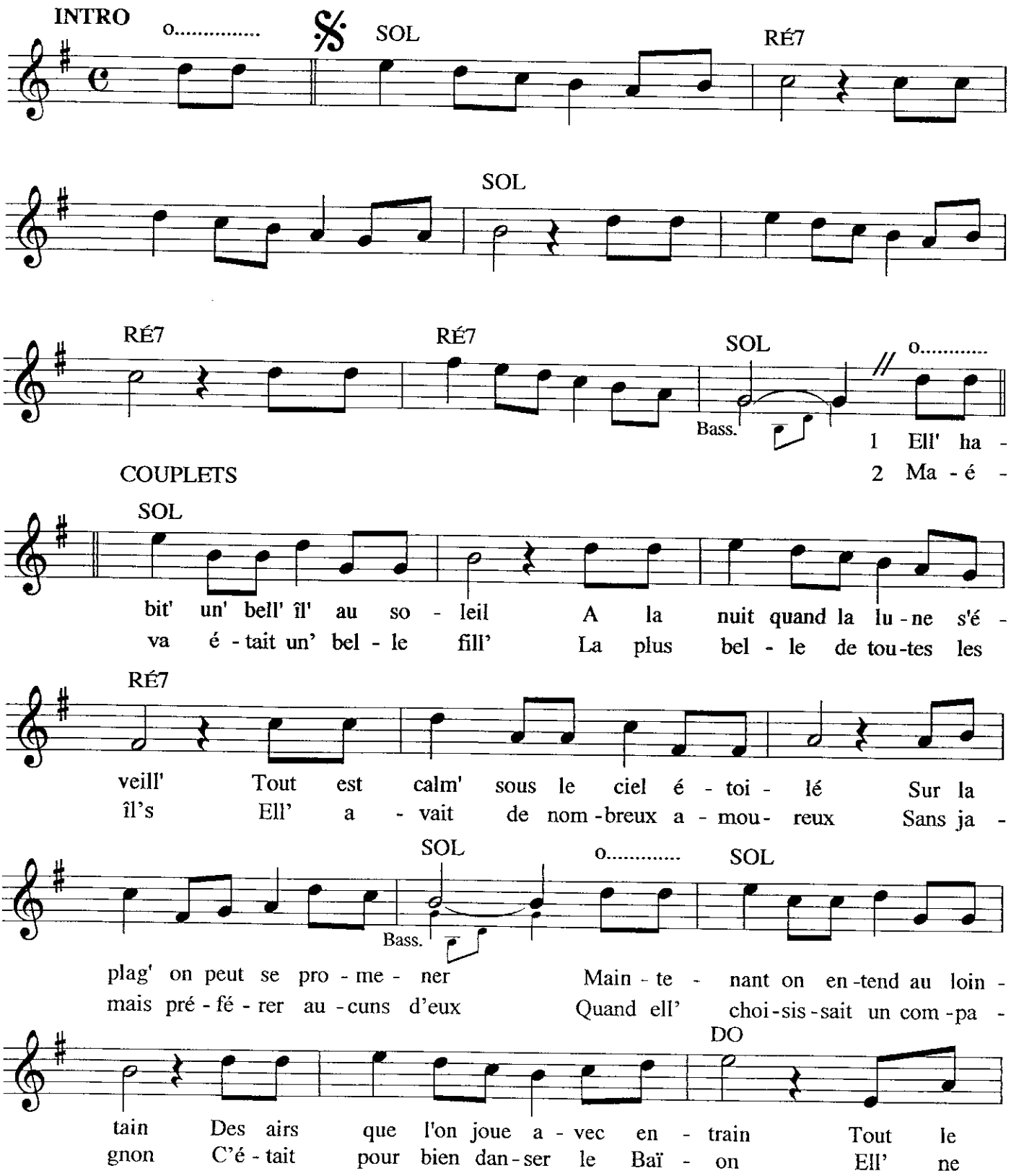

Tous droits réservés pour tous pays

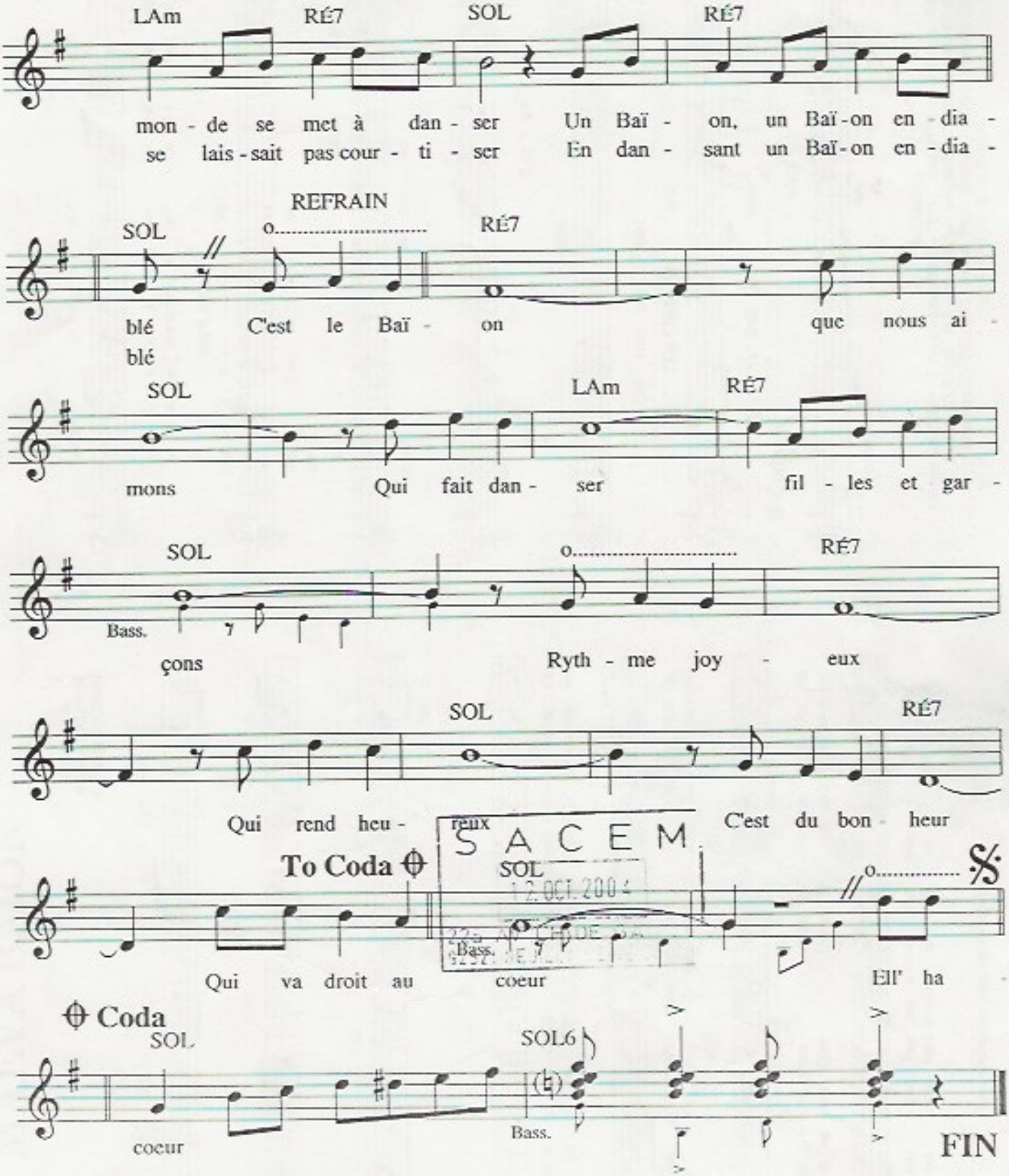

SACEM
12 OCT. 2004

Contacts
Etienne SAUTON - 3. rue du 8 mai 1945 - 28150 - LHOPITEAU-VOVES - Tél. : 02.37.99.11.80
Patrice JOUNIER - B.P. 128 - 44154 -ANCENIS -CEDEX - Tél.: 02.40.83.36.87
Christiane FOMERAND - 84, rue Emile Combes - 58200 - COSNE-SUR-LOIRE
Tél/FAX : 03.86.26.93.02