

BIEN TROP SOUVENT

Paroles de
Christiane FOMERAND

Musique de
Etienne SAUTON
et Patrice JOUNIER

T° di CHA-CHA
INTRO



LAm

SOL

RÉ7

REFRAINS



1 Bien trop sou-vent il me faut Par - tir le ma-tin très
2 U - ne fois mon oeil ou - vert Je re - gar - de de tra -



RÉ7

tôt J'ai du mal à me le - ver
vers Ce sa - ta - né vieux ré - veil

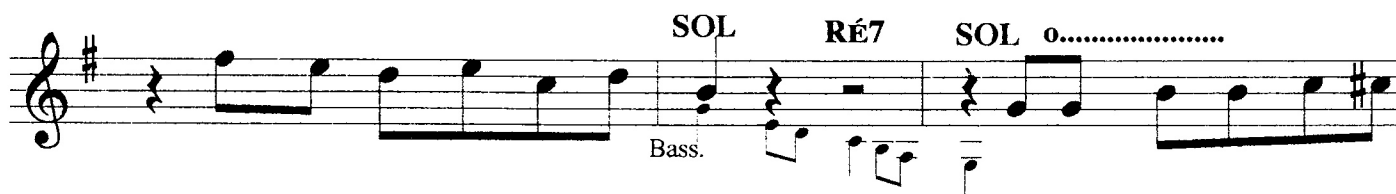

Quand l'ré - veil s'met à son - ner Je lui donn' un coup de
Muet dans son pro - fond som - meil Je vais prendr' un bon ca-



poing C'est comm' ça cha - que ma - tin
fé Pour pou - voir me ré - veil - ler.



Mon cha - ton dans son fau - teuil Com - me moi n'ou-vre qu'un
C'est à la ra - dio ma foi Que j'é - cout' le cha - cha -

Al Coda ⊕

Contacts

Etienne SAUTON - 3, rue du 8 mai 1945 - 28150 - LHOPITEAU-VOVES - Tél. : 02.37.99.11.80
Patrice JOUNIER - 70, route de Certé - 44570 - TRIGNAC - Tél. : 02.40.90.28.81
Christiane FOMERAND - 84, rue Emile Combes - 58200 - COSNE-SUR-LOIRE
Tél./FAX. : 03.86.26.93.02

COUplet

BIEN TROP SOUVENT

(Cha-Cha)

Paroles de
Christiane FOMERAND

Musique de
Etienne SAUTON
et Patrice JOUNIER

Refrain

Bien trop souvent il me faut
Partir le matin très tôt
J'ai du mal à me lever
Quand l'éveil s'met à sonner
Je lui donn' un coup de poing
C'est comm' ça chaque matin
Mon chaton dans son fauteuil
Comme moi n'ouvre qu'un oeil

Couplet

Je dis trop souvent "T'as le temps
Le réveil avanc' tout le temps
Tu refermes les yeux
Mais seulement un peu
Je reprends bien vit' l'oreiller
Et c'est dans les bras de Morphée
Que je vais retourner
Sans trop me tracasser"

(Au refrain)

Refrain/CODA

Une fois mon oeil ouvert
Je regarde de travers
Ce satané vieux réveil
Muet dans son profond sommeil
Je vais prendr' un bon café
Pour pouvoir me réveiller.
C'est à la radio ma foi
Que j'écout' le cha-cha-cha